

HORAIRES ET EMPLACEMENT

Lundi - Mardi - Jeudi
8h30 - 17h

Mercredi - Vendredi
8h30 - 16h



Lieu dit La Plantade
81440 MONTDRAGON

CONTACT

☎ **06.30.04.98.58**
✉ **contact@parcoursados81.fr**

Coordonnatrice

Joanna CHAUDOT

☎ 06.49.92.88.00

✉ joanna.chaudot@parcoursados81.fr

Médecin psychiatre

Dr Isabelle CARSALADE

✉ isabelle.carsalade@parcoursados81.fr

Secrétaire assistante

Anne PIAZZA

☎ 06.30.04.98.58

✉ contact@parcoursados81.fr

Psychologue clinicienne

Mathilde GATINOT

☎ 07.85.81.35.64

✉ mathilde.gatinot@parcoursados81.fr

Psychologue clinicien

Romain NÈGRE

☎ 07.86.90.52.62

✉ romain.negre@parcoursados81.fr

Educatrice PJJ

Delphine LOUGE

☎ 06.77.84.82.01

✉ delphine.louge@parcoursados81.fr

 **Parcours**

 **ados 81**

Dispositif de Clinique
Indirecte Concertée

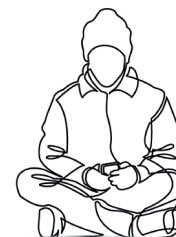

**D-CLIC
OCCITANIE**

DISPOSITIFS DE CLINIQUE
INDIRECTE CONCERTÉE

d-clic.info

www.parcoursados81.fr

Présentation

Parcours Ados 81 est un **Dispositif de Clinique Indirecte Concertée (D-CliC)** financé par la Direction Régionale de l'ARS.

Ce **dispositif départemental** est géré par la Fondation du Bon Sauveur d'Alby, et la PJJ met à disposition un éducateur à mi-temps.



Direction de la protection judiciaire de la jeunesse

Qui peut nous solliciter ?

Les **Réunions de Concertation Partenariales (RCP)** s'adressent à tous les professionnels qui se sentent en difficulté dans l'accompagnement d' **adolescent.e.s âgés de 10 à 21 ans** qui présentent des difficultés multiples.

Leurs besoins sont à la croisée de différents champs (social, médico-social, sanitaire, judiciaire, scolaire,...), ce qui nécessite une **élaboration conjointe et coordonnée** entre les acteurs des différentes institutions impliquées.

Missions & objectifs

Nos missions

Au travers de Réunions de Concertation Partenariales et d'actions d'animation territoriale, Parcours Ados 81 propose un soutien aux professionnels, dans la prise en charge globale d'adolescents en situation complexe, en s'appuyant sur la clinique indirecte concertée.

Nos objectifs

- > **Soutenir les professionnels** qui accompagnent les jeunes au quotidien.
- > Offrir un **espace neutre de réflexion commune**
- > Favoriser les **échanges cliniques**
- > Relancer une **dynamique partenariale**
- > Mettre le **jeune au centre de la réflexion**
- > Produire un **effet thérapeutique** sur le jeune accompagné

Partenaires

- > **Secteur sanitaire :**
CH, CHS, professionnels de santé,...
- > **Secteur social :**
Conseil Départemental, ASE, MECS, Foyer de l'Enfance, lieux de vie, ...
- > **Secteur justice :**
PJJ, Sauvegarde de l'Enfance, Juge des Enfants, Mandataires judiciaires,...
- > **Secteur médico-social :**
IME, DITEP, MAS, ESAT, PCPE,...
- > **Éducation nationale**
- > **Secteur de l'insertion :**
Mission locale, CFA, CFAS,...
- > **Autres :** La Maison des Ados, milieux associatifs,...

